

Amuser
Kashiwa

アミユゼ柏

アミユゼ柏 催し物案内 EVENT GUIDE

2024年10月

2024年9月1日 第1版

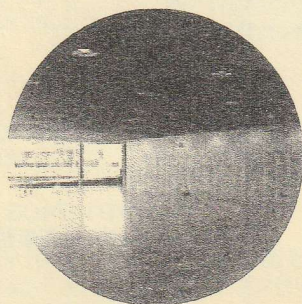

COOKING

POTTERY

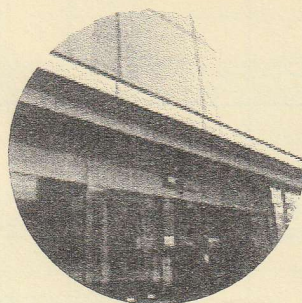

GALLERY

LECTURE

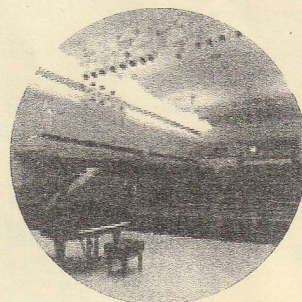

CONCERT

MEETING

アミユゼ柏 Amuser Kashiwa

〒277-0005

千葉県柏市柏6丁目2番22号 アミユゼ柏

【TEL】04-7164-4552

【FAX】04-7164-4572

アミユゼ柏 指定管理者 ASTN共同企業体 代表企業アクティオ株式会社

<http://amuserkashiwa.jp/>



10

2階 クリスタルホール

	催し物名	開場	開演	終演	入場方法 料金等	主催者	問い合わせ先
10/5 (土)	仏教文化講演会	13:30	14:30	16:00	無料 予約なし 直接お越しください	浄土真宗 東葛仏教会	04-7163-0517
10/6 (日)	22th Maison de Piano Concert	9:10	9:30	11:30	無料	Maison de Piano	080-5072-1438 (石川)
10/8 (火)	夢グループ20周年記念コンサート	昼の部: 13:00 夜の部: 17:30	13:30 18:00	16:00 20:30	プレミアムチケット 8,000円 SS席 6,800円	株式会社夢グループ	0570-666-443
10/10 (木)	第四期名取襲名披露公演 弥生の舞 CRS緑千会 弥生流家元 弥生千成	12:30	13:00	14:30	無料 入場自由	レイアロハ	090-2327-8800 (樋口リコ)
10/12 (土)	第71回柏市文化祭 オープニングセレモニー	13:30	14:00	15:30 (予定)			
10/13 (日)	第71回柏市文化祭 邦楽(詩吟・三曲)	12:00	12:30	16:00 (予定)	無料 入場自由	文化課	04-7191-7403 (第71回柏市文化祭事務局)
10/14 (月・祝)	第71回柏市文化祭 邦楽(能楽・日舞・和の集い)	12:00	12:30	15:30 (予定)			
10/18 (金)	令和6年度柏市戦没者追悼式	13:30	14:00	15:30	無料 (事前予約不要 会場へ直接お越し ください)	福祉政策課	04-7167-1131 (柏市福祉政策課)
10/23 (水)	響きあう世界へ～山口裕之氏 (元NHK交響楽団第一コンサート マスター)をお招きして～	18:30	19:00	21:00	前売り:3,000円 当日券:3,500円	さやの会	070-9053-4320
10/25 (金)	モンゴルとの架け橋 馬頭琴&津軽三味線	13:00	13:30	16:00	入場料:2,800円 全席自由席	柏の文化を育てる会	04-7132-5868 (モンゴルの蒼い風 大洞院)
10/26 (土)	第6回 Coro Tutti コンサート	13:30	14:00	16:00	500円 全席自由 (前売り及び 当日売りも有)	Coro Tutti	0297-45-9768 (勝部)

●アミュゼ柏への交通のご案内●

■電車ご利用の場合

JR常磐線・東武アーバンパークライン
柏駅東口より徒歩約7分
※柏駅まで…

JR上野駅から常磐線で約30分
大宮駅から東武野田線で約65分
船橋駅から東武野田線で約35分

■お車をご利用の場合

常磐自動車道 柏インターから約20分

■駐車場

当館の駐車場は関係者専用となりますので、お車で
ご来場の際は、近隣の有料駐車場をご利用ください。
ご来館はなるべく公共交通機関をご利用ください。

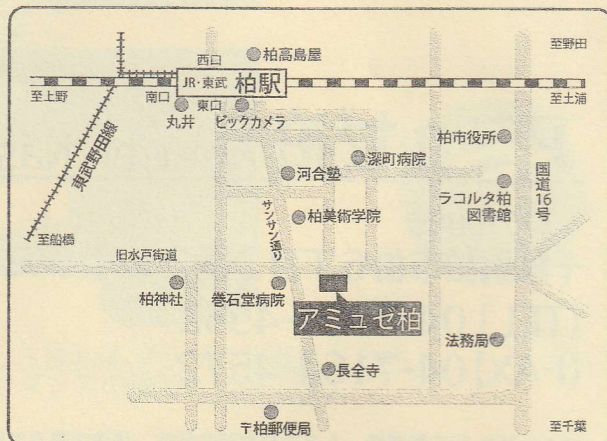

	催し物名	開場	開演	終演	入場方法 料金等	主催者	問い合わせ先
10/1 (火)	一緒に歌いましょう 懐かしの童謡・抒情歌	13:30	14:00	16:00	1,000円 (初回要歌集代)	原裕子	090-5427-6618 (鈴木)
10/4 (金)	歌の広場	13:30	14:00	16:00	1,000円 (初回のみ別途 本代)	歌の広場	090-1666-6403 (オクノ)
10/5 (土)	自律神経を整えよう (ゲートキーパー研修)	13:00	13:30	15:30	入場無料 (要予約:市のホーム ページにて)	柏市福祉政策課	04-7167-1131
10/9 (水)	かしわうたごえ ピアノ伴奏で楽しく抒情歌をうたう 歌でつづる神無月	13:30	14:00	16:00	1,000円	恵の会	090-1102-1413 (北原)
10/12- 10/14	第71回柏市文化祭 オープニングセレモニー 展示	10:00		18:00 最終日は 16:00	無料 入場自由	文化課	04-7191-7403 (第71回柏市文化祭事務局)
10/16 (水)	一緒に歌いましょう 懐かしの童謡・抒情歌	13:30	14:00	16:00	1,000円 (初回要歌集代)	原裕子	090-5427-6618 (鈴木)
10/19 (土)	うたってあそぼ! りとみっくコンサート〜秋〜	10:30	10:40	11:40	大人:1,500円 子ども:1,000円	Chloris Music	chlorismusic21@gmail.com
10/19 (土)	生き方・逝き方に向き合う 〜スピリチュアルケアとは〜	13:30	14:00	16:00	無料	NPO法人ホスピス ケアを広める会	04-7163-0634
10/23 (水)	かしわうたごえ ピアノ伴奏で楽しく抒情歌をうたう 歌でつづる神無月	13:30	14:00	16:00	1,000円	恵の会	090-1102-1413 (北原)
10/30 (水)	第38回 柏ギターサークル演奏会	13:00	13:30	16:30	入場無料	柏ギターサークル	090-4051-9901 (広報上木 裕三)

10月の休館日は10月21日(月)です。

●催し物案内の見方●

- ・催し物は、主催者から了承をいただいたものだけを掲載しております。(仕込み・リハーサル等は含みません。)
- ・入場方法・料金等欄に記載している「要予約」と表記しているものは、事前に問い合わせ先までご連絡のうえご来館ください。
- ・主催者の都合等により、催し物名・公演時間・入場料金等が変更になる場合がありますのでご了承ください。また催し物の詳しい内容等については、問い合わせ先に直接ご確認ください。

2024年9月1日時点の情報を掲載しております。

催し物名・公演時間・入場料等変更になる場合がありますので、事前に問い合わせ先にご確認ください。



アミュゼ柏は5階建て。
中央に吹き抜けがあり各部屋が見渡せるのが特徴ですが、
とはいえいつも使う部屋しか知らないという方も多いはず。
実は全部でこんなにたくさんの部屋があるんです！
ぜひ活動に合ったお気に入りの部屋をみつけてください。



各階しようかい アミュゼ柏

会議室D

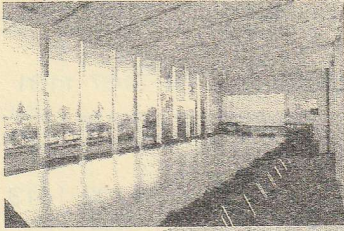

和室2

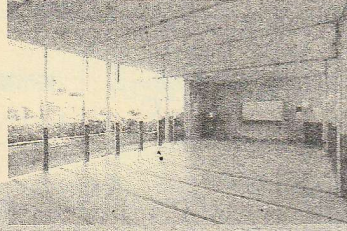

5F

5階はなんととっても
廊下からの見晴らしがいいです！
各部屋から望む屋上庭園も
秋には紅葉が見られ
ちょっぴり心が落ち着きます。
池には鯉がいるんですよ。

音楽室

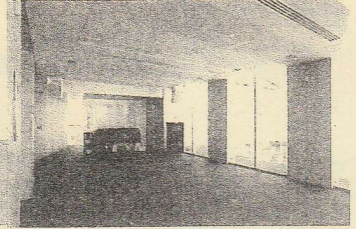

4F

ピアノの設置されたお部屋。
コーラスやアンサンブルの練習に。
椅子を並べて使うこともできます。

3階はバラエティ豊かな部屋が並びます。
料理室は全5車の調理台があり、さながら懐かしの家庭科室。
工芸室では陶芸や生け花等さまざまな活動ができます。
全館共有スペースとなる幼児室にはおもちゃや絵本があります。

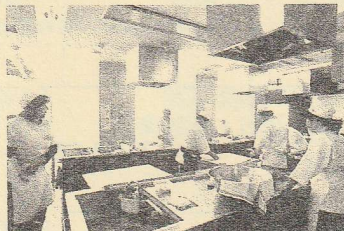

料理実習室

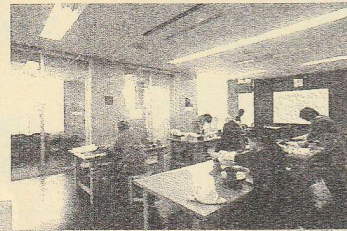

工芸室

陶芸窯

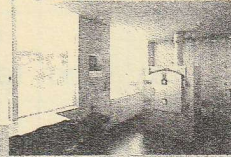

幼児室

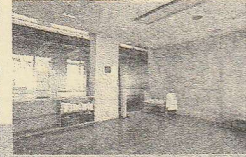

3F

2階には定員400名のクリスタルホールが！
舞台裏にある楽屋はシャワー室付き！

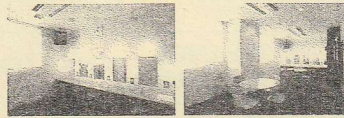

和室1は15畳と和室2の半分の広さですが
土間があり雰囲気があります。
日当たりのいい会議室Bはテーブルが広いので水墨画の
サークルさんでもご利用になっています。
会議室Cはこじんまりとしていますが講座形式にはぴったりです。

楽屋1・2



クリスタルホール

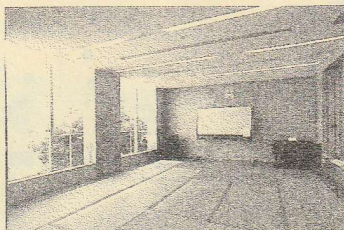

和室1

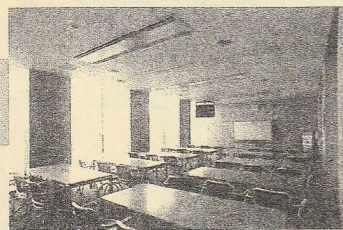

会議室B



会議室C

2F

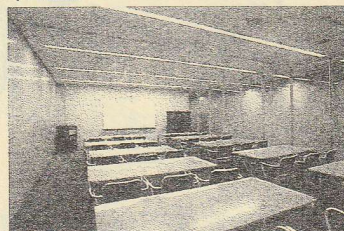

会議室A

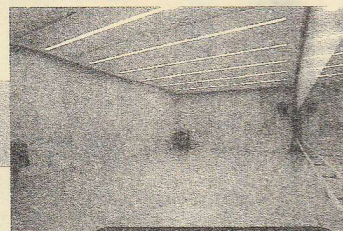

リハーサル室

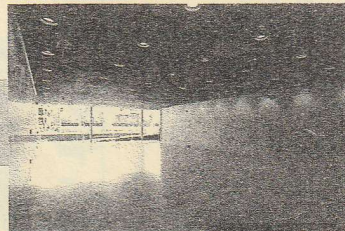

プラザ

1F

書道や絵画の展示、音楽の発表会など催しによって雰囲気がガラリと変わるプラザは定員150名。
リハーサル室は壁一面が鏡張りになっているので、フラダンスなどダンスの練習に人気です。
会議室Aは唯一窓のない、けれど一番広々とした会議室です。